

Wetenschappelijk onderzoek

 Interactief document

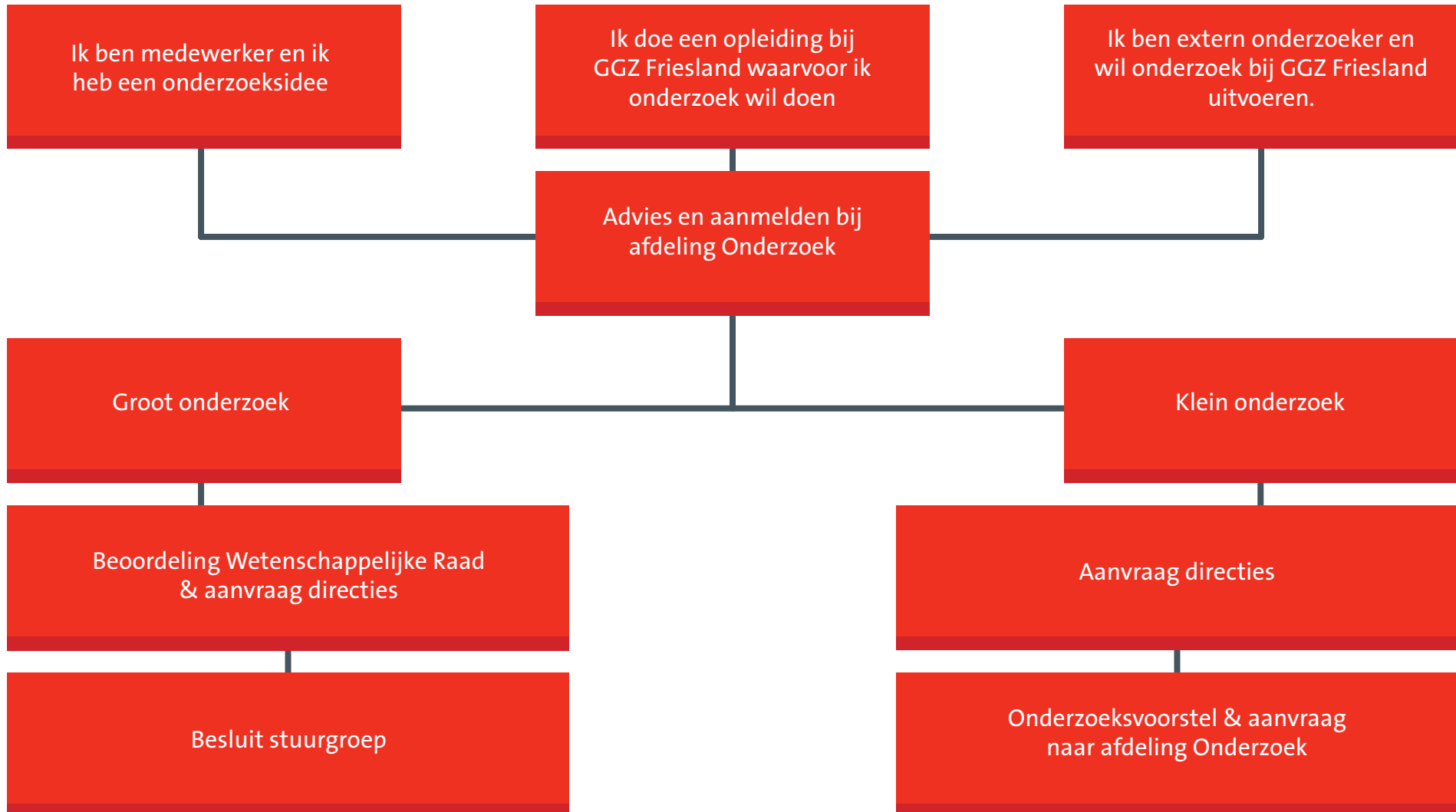

Input stroomdiagram

Ik ben medewerker en ik heb een onderzoeksidee

Wetenschappelijk onderzoek kan de zorgpraktijk aantoonbaar veranderen en verbeteren. GGZ Friesland staat open voor onderzoek naar in de praktijk geboren ideeën die de zorgkwaliteit kunnen verbeteren. Medewerkers van alle disciplines op de werkvloer worden van harte uitgenodigd contact op te nemen met de afdeling Onderzoek om met ervaren onderzoekers te sparren over hun onderzoeksidee.

Ik doe een opleiding bij GGZ Friesland waarvoor ik onderzoek wil doen

Voor veel opleidingen tot een beroep in de zorg, of dat nu gaat om een opleiding tot maatschappelijk werker, verpleegkundige of klinisch psycholoog, dient een onderzoek te worden uitgevoerd. GGZ Friesland moedigt deze medewerkers aan om te participeren in lopende praktijkgerichte onderzoeks-, implementatie- en behandel-evaluatie projecten. Door aan te sluiten bij onderzoekslijnen kan goed gefocust gewerkt worden aan actuele praktijkvraagstukken. Inzichten vanuit (deel)onderzoeken kunnen gecombineerd en optimaal benut worden ten behoeve van het verbeteren van de kwaliteit van zorg. Het wordt aangeraden om vroegtijdig afstemming te zoeken met de betreffende coördinator van een onderzoekslijn om gezamenlijk de focus en haalbaarheid van een deelstudie af te stemmen.

Medewerkers in opleiding tot verpleegkundige en tot verpleegkundig specialist in de ggz kunnen afstemming zoeken met Linda Vervat over lopende onderzoekslijnen. Medewerkers in opleiding tot klinisch psycholoog kunnen afstemming zoeken met Jojanneke Bastiaansen of Frederike Jörg over lopende onderzoekslijnen.

Ik ben extern onderzoeker en wil onderzoek bij GGZ Friesland uitvoeren

GGZ Friesland vindt het belangrijk bij te dragen aan kennisontwikkeling binnen de geestelijke gezondheidszorg. GGZ Friesland participeert derhalve in het [Rob Giel Onderzoekcentrum](#), een samenwerkingsverband tussen het [Universitair Centrum Psychiatrie \(UMCG\)](#) en een vijftal zorginstellingen in Noord Nederland met het doel wetenschappelijk onderzoek te verrichten op het gebied van psychiatrische diagnostiek en behandeling. Daarnaast is GGZ Friesland betrokken bij onderzoeksprojecten van diverse kennisinstellingen. Het onderzoek zal zich de komende jaren richten op een aantal speerpunten:

1. Zorgevaluatie en innovatie;
2. Herstel;
3. Gezondheid en leefstijl

Meer informatie over de [verschillende onderzoekslijnen](#) leest u hier. Extern onderzoek dat aansluit bij deze thema's kan aangemeld worden bij de afdeling Onderzoek.

Advies en aanmelden bij afdeling Onderzoek

Contact

Onderzoekers (intern en extern) of collega's die bijvoorbeeld in het kader van een opleiding onderzoek willen doen kunnen hun onderzoeksaanvraag via onderzoek@ggzfriesland.nl aanmelden.

Ook voor een vraag over onderzoek of als je op zoek bent naar ondersteuning bij een onderzoeksinitiatief kun je mailen met onderzoek@ggzfriesland.nl.

Waarom aanmelden?

GGZ Friesland wil graag overzicht hebben over alle onderzoeken die uitgevoerd worden. Dit is van belang voor het borgen van de kwaliteit van het onderzoek en daarmee van de onderzoeksresultaten, alsmede ter bescherming van de (patiënt-)deelnemers in de onderzoeken. Alle onderzoeken waarbij patiënten en/of naasten of medewerkers betrokken zijn, worden daarom aangemeld via onderzoek@ggzfriesland.nl.



Onderzoekers van lopend onderzoek wordt met regelmaat gevraagd verslag te doen van de voortgang.

Procedure van aanmelden

1. Aanvrager meldt de onderzoeksvraag/het onderzoeksplan aan bij afdeling Onderzoek.
2. Afdeling Onderzoek informeert over het te lopen traject en adviseert over de kans om het traject geheel te doorlopen en akkoord te krijgen. Ook adviseert afdeling Onderzoek eventueel over wat daarvoor nodig is en over hoe tot een goed onderzoeksvoorstel te komen.
3. De betrokken directies beslissen over de haalbaarheid van het onderzoek, gelet op de benodigde tijd en mankracht, de financiële consequenties, alsmede de belasting voor de patiënten. Hiervoor levert de onderzoeker het 'Aanvraagformulier Onderzoek GGZ Friesland' (link volgt nog, pagina's zijn nog niet live) in. De directie geeft in eerste instantie 'geen bezwaar' aan. Daarbij doet de directie indien nodig een suggestie voor een contactpersoon op de betrokken afdeling.
4. Vervolgens moet het onderzoeksvoorstel bij 'groot onderzoek' door een lokale Medisch Ethische Toetsings Commissie (METc) getoetst worden.
5. Afdeling Onderzoek stuurt het onderzoeksvoorstel door voor toetsing. Bij groot onderzoek gaat het naar de Wetenschappelijke Raad (WR) voor kwalitatieve toetsing.
6. De WR adviseert bij groot onderzoek de directies en de onderzoeker(s) over de wetenschappelijke relevantie en kwaliteit en de relevantie ervan voor GGZ Friesland.
7. De onderzoeker verzamelt de adviezen en het besluit van de directies en stuurt alle stukken naar de afdeling Onderzoek.
8. Afdeling Onderzoek legt bij groot onderzoek het hele pakket ter goedkeuring voor aan de directies en de stuurgroep. De directies en de stuurgroep besluiten of het onderzoek uitgevoerd mag worden, gelet op de adviezen en het beschikbare onderzoeksbudget.

Een onderzoeksvoorstel wat binnen klein onderzoek valt gaat overigens direct naar de directies. Hierbij zijn de WR en de stuurgroep niet betrokken en vindt geen METc toetsing plaats. Zie hiervoor ook het stroomdiagram.

De stappen 3, 4 en 5 kunnen gelijktijdig plaatsvinden.

Groot onderzoek

Bij GGZ Friesland maken we onderscheid tussen klein en groot onderzoek. Aanvragen voor groot en klein onderzoek doorlopen verschillende routes voor het verkrijgen van goedkeuring. Zie hiervoor ook het stroomdiagram. De afdeling Onderzoek, de Wetenschappelijke Raad (WR), de directies en de stuurgroep beoordelen een onderzoeksaanvraag voor groot onderzoek. Ook is medisch ethische toetsing noodzakelijk door een Medisch Ethische Toetsings Commissie (METc). Onderzoek valt niet in de categorie groot onderzoek wanneer er aan alle van de criteria voor klein onderzoek voldaan wordt.

Medisch Ethische Toetsingscommissie (METc)

Wanneer onderzoek in de categorie groot onderzoek valt, betekent dit dat de onderzoeker te maken krijgt met de Medisch Ethische Toetsingscommissie (METc). Wanneer een onderzoek WMO-plichtig is, is de onderzoeker ertoe verplicht een METc aanvraag in te dienen bij een METc. De WMO is de Wet Medisch-Wetenschappelijk Onderzoek met mensen. Op de website van het [CCMO](http://www.ccmo.nl) staat uitgelegd wanneer onderzoek onder de WMO valt. GGZ Friesland stelt dat ook wanneer onderzoek niet onder de WMO valt, het noodzakelijk is dat het onderzoek wel voorgelegd is aan een METc ter bevestiging dat het niet WMO-plichtig is. Onderzoekers van GGZ Friesland kunnen hun onderzoek laten toetsen door bijvoorbeeld de METc verbonden aan het Medisch Centrum Leeuwarden (MCL) of die van het Universitair Medisch Centrum Groningen (UMCG). Indien het onderzoek WMO-plichtig is en een METc aanvraag dus noodzakelijk is, moet gebruik gemaakt worden van een aantal formulieren. Dit is allemaal terug te vinden op www.ccmo.nl. Ook staan er op de website voorbeelden van een informatiebrief en een toestemmingsformulier voor proefpersonen.

Onderzoeksbudget

Wanneer je onderzoek wilt doen, is het nodig om een inschatting te maken van de kosten die hiermee gepaard gaan. Wanneer helder is welke kosten je zult maken en waaraan je die zult besteden, kan je kijken hoe je onderzoek gefinancierd kan worden. GGZ Friesland heeft mogelijkheden voor het financieren van onderzoek. Mocht je hier interesse in hebben, kun je contact opnemen met de afdeling Onderzoek.

Daarnaast zijn er externe subsidies die je aan kan vragen. De afdeling Onderzoek kan je hierover adviseren. Voor GZ- en KP-opleidingen heeft [Opleidingsinstituut PPO](#) bijvoorbeeld een subsidie die je kan aanvragen. Andere fondsen zijn, onder andere: [ZonMW](#), [NWO](#), [Fonds Nuts Ohra](#) en [provincie Fryslân](#).

Besluitvorming bij groot onderzoek

Beoordeling Wetenschappelijke Raad & aanvraag directies.

Twee leden van de Wetenschappelijke Raad (WR) voeren de meest centrale en bepalende toetsing van het onderzoeksvoorstel uit. Hiertoe levert de onderzoeker het onderzoeksvoorstel, het ['Aanvraagformulier Onderzoek GGZ Friesland'](#) en – indien van toepassing – het Medisch Ethische Toetsings Commissie (METc) protocol aan bij de afdeling Onderzoek. Aan de hand van een beoordelingsformulier beoordeelt de WR: de vraagstelling, de relevantie ervan voor GGZ Friesland, tegen de achtergrond van het onderzoeksbeleid en de strategie van de organisatie; de onderzoeksopzet en de -methode; de praktische haalbaarheid in de voorgestelde setting en tot slot de afstemming met al lopend of elders/eerder geïnitieerd onderzoek. De WR geeft advies aan de stuurgroep over de wetenschappelijke relevantie en kwaliteit, relevantie voor onderzoeksthema's GGZ Friesland en reeds lopend onderzoek, de methodologie, uitvoerbaarheid en haalbaarheid naar de betrokken directie(s) en de onderzoeker(s) en maakt een inschatting van de gevolgen voor de bedrijfsvoering.

Uitvoerbaarheidstoets

De directie(s) van de onderdelen waar het onderzoek zal worden uitgevoerd toetsen het onderzoeksvoorstel middels het ['Aanvraagformulier Onderzoek GGZ Friesland'](#) op uitvoerbaarheid. Ze kijken daarbij naar de tijd en de mankracht die met de uitvoering gemoeid zijn en nemen de belasting voor de patiënten in ogenschouw. Indien de directie(s) geen bezwaar hebben sturen ze het aanvraagformulier, eventueel vergezeld van voorwaarden/kaders, ondertekend terug naar de aanvrager.

Besluit stuurgroep

De stuurgroep beslist over de uitvoering van concrete onderzoeksvoorstellen. De afdeling Onderzoek brengt de onderzoeker op de hoogte van het besluit, eventueel vergezeld van voorwaarden/kaders en contactgegevens van de lokale coördinator.

Klein onderzoek

Binnen GGZ Friesland vinden naast grote onderzoeken ook kleinere onderzoeken plaats. Hierbij kan bijvoorbeeld gedacht worden aan een onderzoek dat een student of medewerker in het kader van een opleiding uitvoert. Gezien de route voor groot onderzoek te lang en te zwaar werd gevonden, is voor deze onderzoeken een verkorte procedure opgesteld.

Een onderzoek is een klein onderzoek als aan alle onderstaande criteria is voldaan:

- Er worden minder dan 15 deelnemers in het onderzoek betrokken
- Het onderzoek zal maximaal 5 medewerkers van GGZ Friesland gemiddeld 1 uur per week 'kosten'. Indien er meer tijd aan besteed moet worden en of meer medewerkers betrokken worden kan, indien wel aan de overige criteria wordt voldaan, van deze regel worden afgeweken indien er schriftelijke toestemming van de betrokken manager of directie aanwezig is.
- De financiële kosten van het onderzoek bedragen minder dan € 500
- Het is duidelijk dat het onderzoek binnen 1 van de vastgestelde onderzoeksthema's van GGZ Friesland past en/of het voorstel sluit aan bij bestaande geaccepteerde projecten

- Het onderzoek is niet METc-plichtig
- Aan het onderzoek zijn geen risico's verbonden voor patiënten
- Aan de uitvoering van het onderzoek zijn geen risico's verbonden voor de organisatie
- Het betreft geen geneesmiddelen onderzoek
- Het betreft een volledig geanonimiseerd onderzoek.

Bij twijfel of een onderzoek klein is kan de afdeling Onderzoek geraadpleegd worden.

Voor klein onderzoek is het advies om zelf actief op zoek te gaan naar een contactpersoon binnen GGZ Friesland op de afdeling waar jij onderzoek wilt gaan doen.

Besluitvorming bij klein onderzoek

Aanvraag directies

De directie(s) van de onderdelen waar het onderzoek zal worden uitgevoerd toetsen het onderzoeksvoorstel middels het 'Aanvraagformulier Onderzoek GGZ Friesland' (link volgt nog, pagina's zijn nog niet live) op uitvoerbaarheid. Ze kijken daarbij naar de tijd en de mankracht die met uitvoering gemoeid zijn en nemen de belasting voor de patiënten in ogenschouw. Indien de directie(s) geen bezwaar hebben sturen ze het aanvraagformulier, eventueel vergezeld van voorwaarden/kaders, ondertekend terug naar de aanvrager.

Onderzoeksvorstel & aanvraag naar afdeling Onderzoek

Kwalitatieve haalbaarheid.

Twee leden van de afdeling Onderzoek voeren de meest centrale en bepalende toetsing van het onderzoeksvoorstel uit. Hiertoe levert de onderzoeker het door de opleiding goedgekeurde onderzoeksvoorstel, het '[Aanvraagformulier Onderzoek GGZ Friesland](#)' en de toestemming van een van de betreffende directieleden waar het onderzoek zal worden uitgevoerd in via onderzoek@ggzfriesland.nl. Aan de hand van het beoordelingsformulier beoordeelt de afdeling Onderzoek: de vraagstelling, de relevantie ervan voor GGZ Friesland, tegen de achtergrond van het onderzoeksbeleid en de strategie van de organisatie; de onderzoeksopzet en de -methode; de praktische haalbaarheid in de voorgestelde setting en tot slot de afstemming met al lopend of elders geïnitieerd onderzoek. Indien de afdeling Onderzoek akkoord is, en toestemming van de directie is verkregen en indien van toepassing vanuit de opleiding, kan worden gestart met het onderzoek.